PLASTIC ODYSSEY

L'EXPÉDITION DES SOLUTIONS CONTRE LA POLLUTION PLASTIQUE

Bilan des 12 premiers mois

Retour sur la première année de l'expédition :
Méditerranée, Afrique de l'Ouest et Amérique Latine

Partenaires

Principal

L'OCCITANE EN PROVENCE

Terrain

après demain

Officiels

CLARINS · CA · matmut

Solidaires

FONDATION ENDEAVOUR · BUNZL · CMA CGM

Les escales passées

10 000 milles nautiques parcourus

VOIR LA CARTE

12 mois / 16 escales

- Beyrouth, Liban
- Alexandrie, Egypte
- Bizerte, Tunisie
- Tanger, Maroc
- Dakar, Sénégal
- Conakry, Guinée
- Mindelo, Cap-Vert

Oct. 22
Avr. 23

- Recife, Brésil
- Guyane + Suriname
- Guadeloupe
- Martinique
- République Dom.
- Colombie
- Panama
- Costa Rica
- Équateur

Mai 23
Déc. 23

L'année en quelques chiffres

12 mois d'expédition

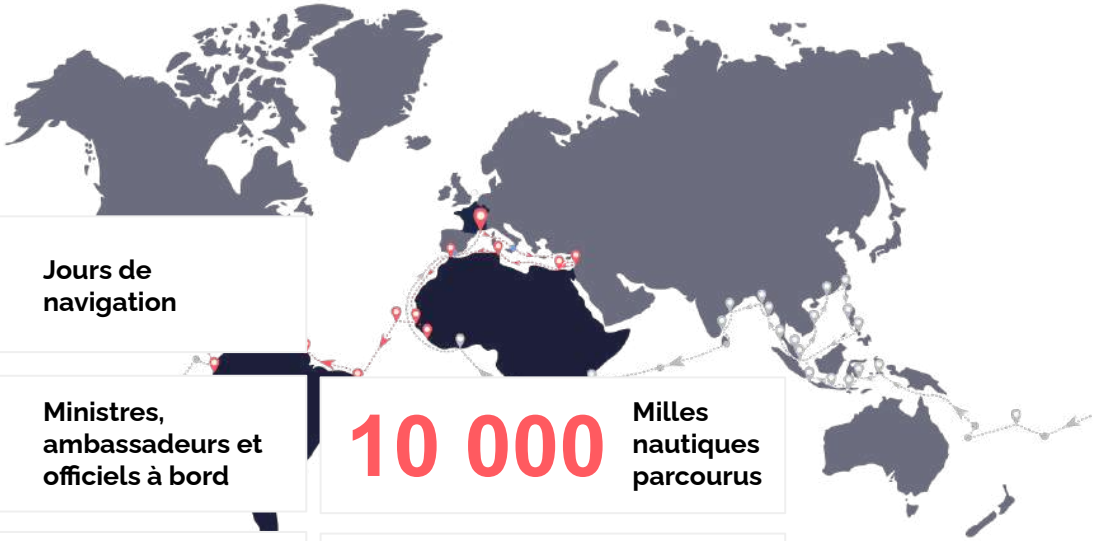

300	Jours d'escale
89	Jours de navigation
46	Événements organisés
30	Ministres, ambassadeurs et officiels à bord
10 000	Milles nautiques parcourus
45	Visites de partenaires
170	Initiatives locales documentées
190	Reportages de médias locaux

La communauté globale de Plastic Odyssey recense à l'issue de ces 12 mois plus de 58k abonnés cumulés et a augmenté de près de 14k abonnés depuis le départ de l'expédition.

+5 876	Abonnés LinkedIn
+6 818	Abonnés Instagram
+1 567	Abonnés Facebook

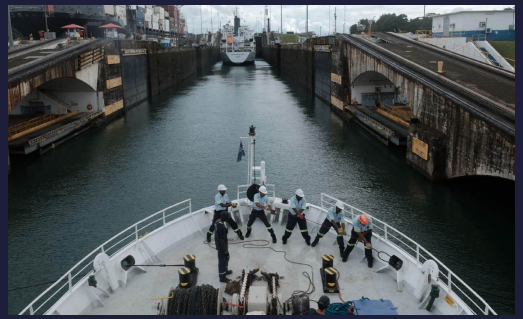

2023 : Quelques temps forts

Une année riche en événements marquants

Mars 2023 : Inauguration de l'usine de Mariam à Conakry (Guinée)

Avril 2023 : Sortie du nouveau site internet

Avril-Mai 2023 : Traversée de l'Atlantique et arrivée au Brésil

September 2023 : Buzz médiatique en République Dominicaine, 270 inscrits à la Masterclass

Octobre 2023 : Plastic Odyssey à l'Olympia

Octobre 2023 : Sortie du film-documentaire Plastic Odyssey

REGARDER SUR CANAL+

Octobre 2023 : Sortie du livre Plastic Odyssey

ACHETER EN LIGNE

Octobre 2023 : Passage du Canal de Panama

Décembre 2023 : Dernière escale en Amérique du Sud à Guayaquil (Équateur)

CLEAN UP THE PAST
BUILD THE FUTURE

RECYCLER
VALORISER L'HÉRITAGE PLASTIQUE

Recycler 1 déchet sur 2 dans les 32 pays les plus pollueurs permettrait d'éviter plus de 45% de la pollution de l'Océan.

RÉDUIRE
CONSTRUIRE LE MONDE D'APRÈS

Réduire la production de déchets à 1,7 kg par jour et par habitant permettrait d'éviter 26% de la pollution de l'Océan.

Nos solutions :

RECYCLING **ACADEMY.**

ONBOARD **LABORATORY.**

LOCAL **FACTORIES.**

EXPLORATION **SCHOOL.**

NOMADIC **EXPO.**

HUMAN-CENTERED **RESEARCH.**

Nos solutions
CLEAN UP THE PAST

RECYCLING ACADEMY.

EN LIGNE

Formation en ligne à l'entrepreneuriat du recyclage

- 3 guides de formation
- 4 mini-guides thématiques
- Communauté 🇫🇷🇬🇧🇪🇸
- +200 membres actifs
- +400 téléchargements

Les ressources gratuites

DÉCOUVRIR

ONBOARD LABORATORY.

À BORD

Programme d'accompagnement pour les entrepreneurs

- 13 sessions de formation
- +80 entrepreneurs
- 2 masterclass recyclage
- +300 participants
- +20 intervenants/experts

Le programme de formation

DÉCOUVRIR

LOCAL FACTORIES.

À TERRE

Réseau de micro-usines pour recycler les déchets plastiques

- 3 micro-usines lancées
- +20 emplois créés
- Filiale au Sénégal
- Usine à Dakar
- Nouveaux projets en cours

Les micros-usines de recyclage

DÉCOUVRIR

Nos solutions
BUILD THE FUTURE

NOMADIC EXPO.

À TERRE | EN LIGNE

Exposition nomade qui rassemble des solutions au plastique

- 12 pays d'exposition
- 36 solutions documentées
- 9 vidéos alternatives
- Nouvelle scénographie
- Fresque de la pollution

Le catalogue des solutions

DÉCOUVRIR

EXPLORATION SCHOOL.

À TERRE | EN LIGNE

Ressources éducatives pour former les jeunes explorateurs

- 3 000 visites scolaires
- 7 écoles accompagnées
- 250 jeunes explorateurs
- 5 lives vidéos
- Journal de bord audio

Les ressources pédagogiques

DÉCOUVRIR

HUMAN-CENTERED RESEARCH.

À TERRE | EN LIGNE

Programme de recherche pour faire évoluer les comportements

- Deviations
- +300 dessins d'enfants
- +1500 questionnaires
- Des ateliers d'écriture

Le programme de recherche

DÉCOUVRIR

Websérie

La websérie, produite en partenariat avec “Les Éclaireurs”, le média digital de CANAL+, et lancée au Sénégal, est composée de **huit épisodes** qui comptabilise **plus de 1 000 000 vues,** toutes plateformes confondues (Instagram, LinkedIn et Youtube) !

TOUS LES ÉPISODES

Fresque de la pollution plastique

Sur le modèle de l’atelier « La fresque du climat », l’équipe de l’association Plastic Odyssey Community a conçu un outil de sensibilisation ludique composé d’**une série de 54 cartes de jeu** qui présentent les principales étapes de la pollution plastique, ainsi que de nombreuses solutions pour y remédier.

L’atelier, destiné au grand public, dure 3 heures environ. Il permet aux participants de **s’approprier les solutions à la pollution plastique**, et de découvrir les avantages et les inconvénients de chacune de ces solutions.

EN SAVOIR PLUS

Boutique en ligne

Mise en ligne du **Shop Officiel Plastic Odyssey** en novembre 2023 avec 9 produits disponibles pour le grand public : *T-shirts, Casquette, Gourdes, Totebag, Livre*

DÉCOUVRIR

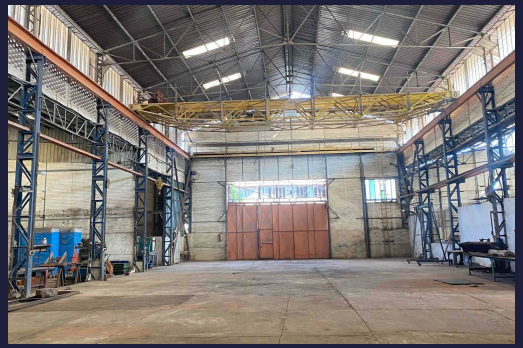

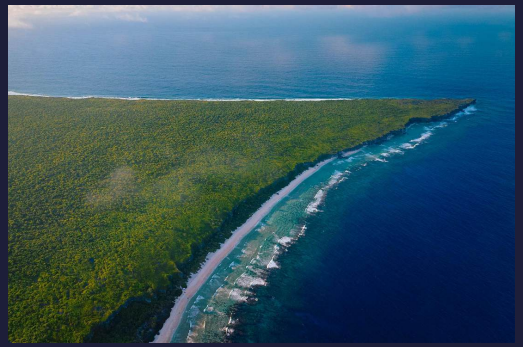

2024 : De nouveaux challenges

Implantation à Dakar, Mission Henderson & Pacifique,...

Usine à Dakar : 300m² d'atelier pour fabriquer nos micro-usines

École des Explorateurs : Montage de projets d'exploration et Ouverture à de nouvelles écoles (250 jeunes)

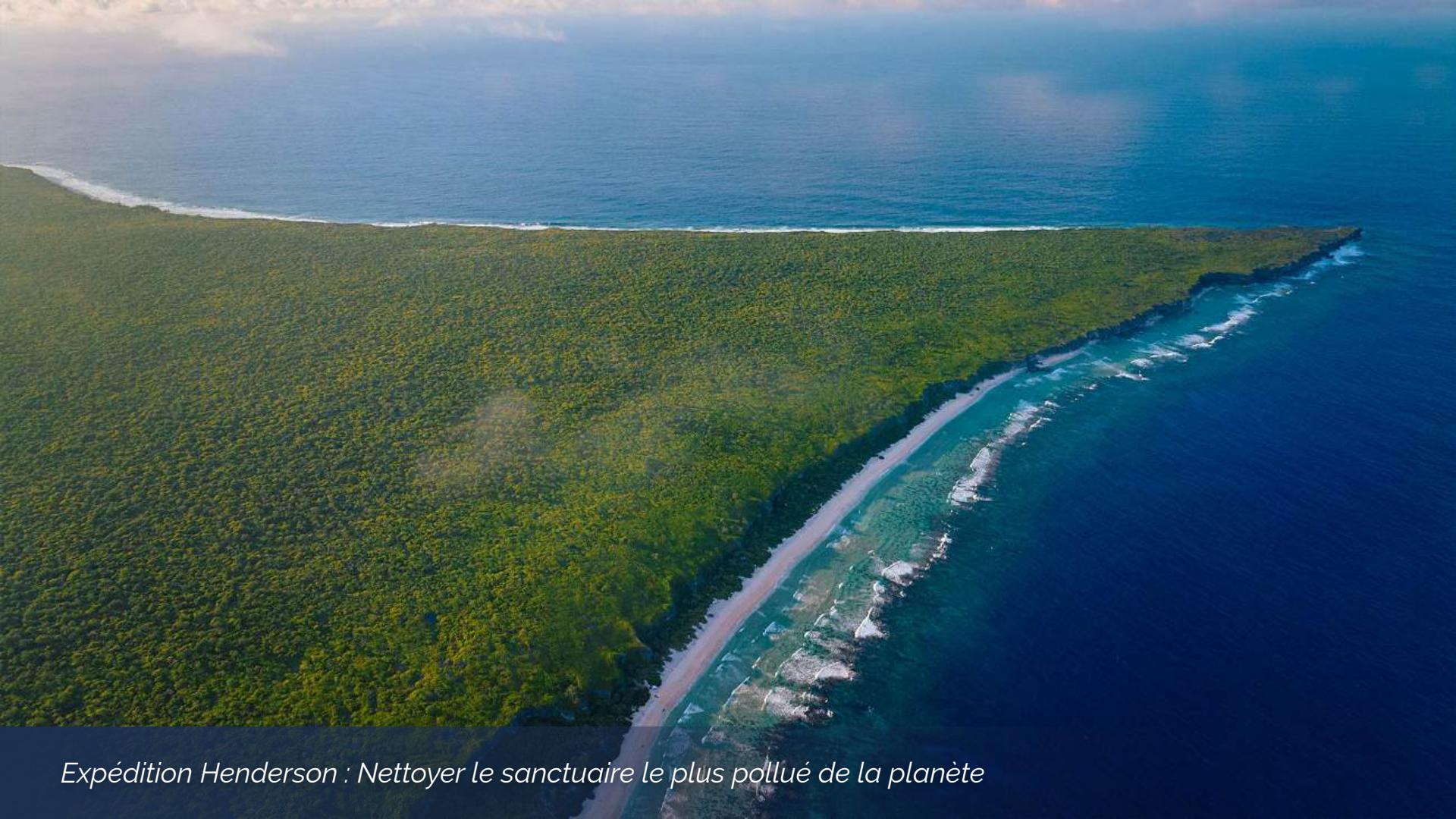

Expédition Henderson : Nettoyer le sanctuaire le plus pollué de la planète

Pacifique : Organisation d'ateliers "Changement de comportement"

PLASTIC ODYSSEY

À venir début 2024

Janvier - Février

Préparation et Expédition Henderson
The Impossible Cleanup

Février

Documentaire CANAL+
Tournage de l'épisode 2 sur Henderson

Mars - Avril

Escale en Polynésie française
Mangareva, Hao, Apataki, Rangiroa, Moorea, Tahiti

VOIR LA CARTE

Mars - Avril

Websérie
2 épisodes supplémentaires

VOIR LES ÉPISODES

Avril

Reportages audios
À bord du Plastic Odyssey en Polynésie

Janvier - Mai

Mise en service de l'usine à Dakar
Recrutement des équipes, montage des lignes de production

Nos partenaires

Partenaire principal

L'OCCITANE EN PROVENCE

Partenaire terrain

après demain

Partenaires officiels

CLARINS

matmut

Mécène principal

FORVIA Foundation

Partenaires solidaires

BUNZL

ENDEAVOUR FOUNDATION

CMA CGM

Nos partenaires

Partenaires médias principaux

vivendi
CANAL+ GROUPE
CANAL+ DOCS
PM PRISMA MEDIA
GEO
dailymotion

Partenaires Sociaux

ULYSSE NARDIN
ERGET GROUP
BIODERMA LABORATOIRE DERMATOLOGIQUE
GROUPE RIEM BECKER
RICHEL GROUP
DELFINGEN
enowe
domorrow
SARA
ELECTRO DEPOT
Geogas
RUBIS ENERGIE
GROUPE IMA

plasticodyssey.org

@plasticodyssey